

Grip op uw populatie

Philips VitalHealth Coordinate biedt naast het vastleggen van de gebruikelijke medische gegevens zoals bloeddruk, laboratoriumuitslagen en vitale parameters ook functionaliteiten binnen modules gericht op specifieke aandoeningen. Grip op uw populatie grip te krijgen op uw chronische zieke patiëntenpopulatie.

Functionaliteiten

- Biedt algemeen notificatiecentrum
- Intake die risicoanalyse genereert in zorgoverzicht
- Tweezijdig berichtenverkeer van en naar het HIS, gekoppeld aan episodegegevens (OZIS-koppeling)
- Declaratie- en facturatiemodule
- Ontworpen voor een intuïtieve user interface
- Digitaal verwijzen binnen de keten
- Rolafhankelijke toegang voor alle ketenpartners

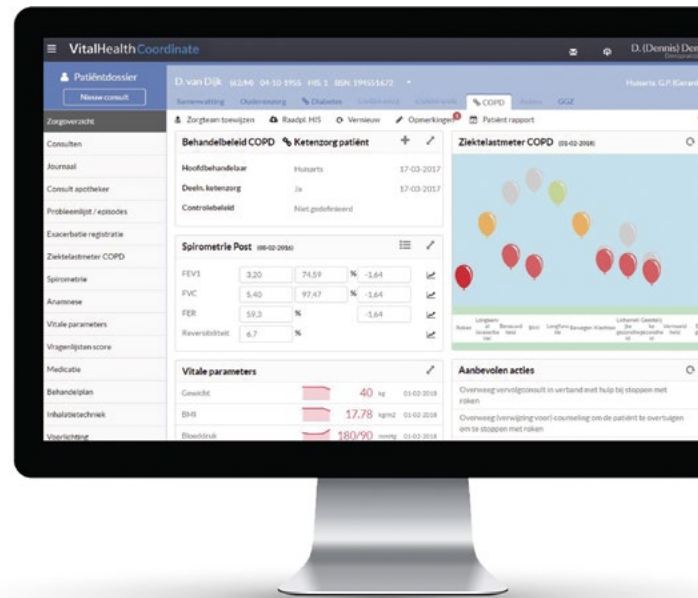

Module diabetes

- Screening op diabetische retinopathie inclusief vastleggen en uitwisselen van fundusfoto's
- Het instellen van de insulinedosering met behulp van een glucose-insulineschema
- Het uitvoeren en registreren van het diabetische voetonderzoek inclusief geautomatiseerd zorgprofiel en SIMMS-berekening en zorgprofiel-berekening op basis van Zorgmodule Preventie Diabetische Voetulcera
- Risicoanalyse en vasculair risicomanagement
- Vastleggen van individuele streefwaarden op patiëntniveau
- Mogelijkheid voor podotherapeut om digitaal door te verwijzen naar de (medisch) pedicure



Modules COPD en astma

Een aantal onderdelen in deze module zijn generiek, daarnaast zijn er onderdelen specifiek gericht op astma en/of COPD.

- Spirometrie-integratie inclusief curves en Z-scores
- Gestructureerde exacerbatie registratie
- Controle en gestructureerde vastlegging inhalatietechniek
- Verwijzing/consultatie longarts

Module COPD

- CCQ/MRC-vragenlijsten
- Ziektelastmeter COPD

Module Astma

- ACQ/MRC vragenlijsten
- Ernst astma vastgelegd en mate van astma-controle



Module CVRM

- Registratie van 24-uurs bloeddrukmeting
- Geautomatiseerde risicobepaling aan de hand van de meest recente risicotabel op ziekte en sterfte door hart- en vaatziekten, inclusief trendgrafiek
- ECG en Echo registratie
- Grafisch vastleggen van Enkel-Arm-Index meting
- Digitale ondersteuning preventieconsult

“ De Ziektelastmeter is een instrument om het gesprek over COPD en klacht van de patiënt te vergemakkelijken. Hiermee te werken blijkt de kwaliteit van leven te verbeteren. Nu deze ook in het KIS van VitalHealth zit kunnen we er goed mee aan de gang. ”

Jan Rauws, huisarts en kaderarts COPD binnen Federatie Eerstelijnszorg Almelo en THOON en bestuurslid CAHAG



Module Ouderenzorg

- Biedt ondersteuning door screening en begeleiding aan zorgprogramma rondom kwetsbare ouderen
- Dashboard met relevante informatie op een scherm
- Patiëntprofiel: alle basisgegevens beschikbaar
- Sociaal netwerk patiënt, inclusief mantelzorger in e-Vita
- Multidisciplinair benaderbaar Individueel Zorgplan, gebaseerd op NHG en Laego richtlijnen
- Screening op basis van gevalideerde digitale vragenlijsten (zoals TRaZAG, GFI, TFI, ISAR)
- Ondersteuning van het Multidisciplinair Overleg (MDO) en Gestructureerd Periodiek Overleg (GPO)
- Betrokkenheid apotheek (polyfarmacie)
- De SFMPC-methode geïntegreerd als registratiehulpmiddel



Module GGZ

- Vanuit één systeem patiënten met psychische klachten screenen, doorverwijzen of behandelen binnen de huisartspraktijk
- Patiëntprofiel: registratie van relevante zaken
- Consultvoorbereiding door de patiënt thuis één of meerdere vragenlijsten naar keuze toe te sturen met automatische afname
- Echelonadvies op basis van uitkomsten vragenlijsten/screener
- Ketencommunicatie door elektronische of schriftelijke doorverwijzing
- Consultatie van een specialist, zoals psychiater of verslavingsarts
- Eenvoudig aanbieden van eHealth-interventies binnen de huisartsenpraktijk

Submodule Hartfalen

De submodule Hartfalen is beschikbaar onder de Module CVRM en Module Diabetes. Wanneer de patiënt gediagnostiseerd is met hartfalen worden de protocollen van deze modules uitgebreid met specifieke velden waardoor de informatie optimaal verwerkt wordt in Coordinate.

- Vastleggen ernst en diagnose hartfalen
- Extra velden voor echo, labwaarden en context van de patiënt.

“VitalHealth is een gedegen bedrijf waarbij afspraken worden nagekomen en je niet voor verrassingen komt te staan. Er wordt gedacht vanuit hoe de gebruikers er uiteindelijk mee aan het werk kunnen: binnen de gestelde kaders zo gebruiksvriendelijk mogelijk.”

Huisartspraktijkhouder Van der Heijden, Bestuurslid Synchroon



Philips VitalHealth Insight

Helpt de juiste zorg aan de juiste patiënt te leveren, door risicogroepen te definiëren, afwijkende patiëntkenmerken te signaleren en overzichten van geleverde zorg te genereren met business intelligence tool Insight.

Coordinate wordt op dit moment gebruikt door zorggroepen en geïntegreerde eerstelijnscentra in een sterk toenemend aantal regio's waaronder Twente, Friesland, Nijmegen, Utrecht, Leiden, Zeeland, Katwijk, Alphen aan de Rijn, Ridderkerk en Almere.

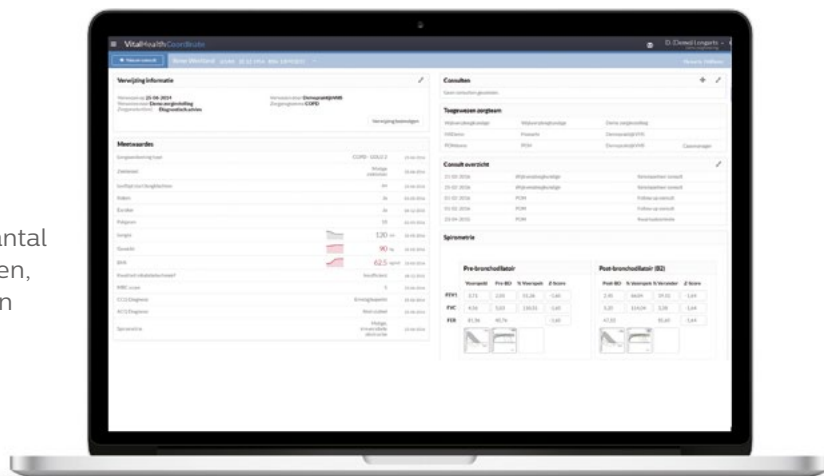

Philips VitalHealth is in 2006 opgericht door Mayo Clinic en Noaber Foundation en in 2017 overgenomen door Koninklijke Philips (NYSE: PHG, AEX: PHIA). Als onderdeel van Philips' population health portfolio, wil Philips VitalHealth de gezondheid van mensen verbeteren en betere gezondheidsresultaten mogelijk maken door digitale oplossingen voor waardegedreven en collaboratieve zorg. Philips VitalHealth is onderdeel van een sterk ecosysteem van geïntegreerde oplossingen. Zorgorganisaties worden in staat gesteld hun patiëntenpopulatie beter te begrijpen, zorg te coördineren en patiënten te betrekken in hun zorg. Philips VitalHealth is een leider in uitkomsten meten, zorgcoördinatie en patient engagement, gebaseerd op het Philips VitalHealth Platform.

© Koninklijke Philips N.V. 2019. Alle rechten voorbehouden. Niets uit deze uitgave mag worden veeleenvoudigd zonder voorafgaande toestemming van de eigenaar van het auteursrecht. De informatie in dit document maakt geen deel uit van een prijsopgave of contract, wordt verondersteld nauwkeurig en betrouwbaar te zijn en kan zonder nadere kennisgeving worden gewijzigd.



Voor meer informatie:
Philips VitalHealth
Zonneoordlaan 17
6718 TK EDE
Tel: +31 318 754700
E-mail: marketing.vitalhealth@philips.com

www.philips.nl/vitalhealth