

**PHILIPS**

**VitalHealth**

Factsheet



# Philips VitalHealth Engage

Geïntegreerde waardegedreven zorg

**Zorgaanbieders zetten massaal in op blended care, een mix van traditionele zorg en eHealth door gebruik te maken van digitale oplossingen.**

Daarnaast hoeven zij minder vaak fysiek langs te komen voor een behandeling, omdat de traditionele gesprekken worden ondersteund met online contact. Het gebruik van meerdere oplossingen tegelijk zal naar verwachting een wildgroei van deeloplossingen veroorzaken, met alle verwarring van dien tot gevolg. Om aan patiënten en zorgverleners inzicht en overzicht te bieden, is het handig om verschillende toepassingen te bundelen.

Philips VitalHealth Engage biedt de beschikbare gezondheidsinformatie van uw patiënt op één portaal aan. De patiënt kan bij dit portaal, waardoor deze oplossing erg vergelijkbaar is met een persoonlijke gezondheidsomgeving die door aanbieders wordt klaargezet. Philips VitalHealth Engage is een digitale totaaloplossing. Het portaal biedt inzicht in dossiers en behandelvoortgang, u kunt screenings doen, uitkomsten meten, beeldbellen en chatten en tot slot online interventies klaarzetten voor uw patiënt, zoals behandelmodules en zelfhulprogramma's. Met toestemming van de patiënt kunnen ook mantelzorgers meedoen, omdat betere informatie en goede communicatiemogelijkheden voor hen essentieel zijn om de zorg voor de naaste vol te kunnen houden.

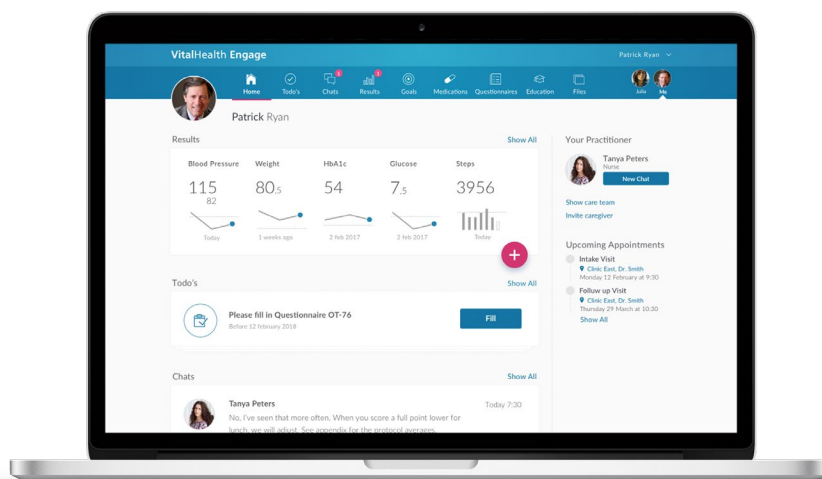

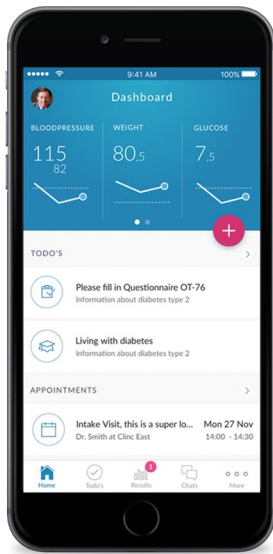

## Een open architectuur

Om maximale uitwisselbaarheid te ondersteunen, hanteert Philips VitalHealth Engage standaarden voor gegevensuitwisseling en integratie zoals Koppeltaal, OZIS en HL7 FHIR.

Daarnaast is de applicatie AVG-proof door incorporatie van onder andere de NEN 7510-norm voor veilige omgang met informatie in de zorg.

# Voordelen van Philips VitalHealth Engage

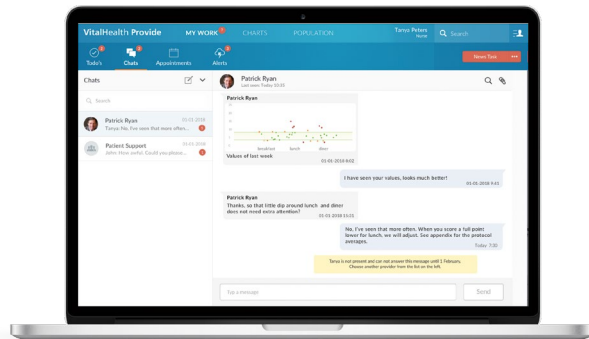

## Voor de behandelaar

- Blended care aanbieden
- Zelf overzichtsschermen samenstellen in behandelarsportaal
- Zorgpaden en workflows
- Nieuwe toepassingen toevoegen en wijzigen
- Inzicht in risicostatus en therapietrouw
- Shared decision making, bijvoorbeeld door consultvoorbereiding, individueel zorgplan en uitkomstenmetingen
- Communicatie, onder andere chatfunctionaliteit en beeldbellen
- Toegang tot informatie- en educatiemateriaal, inzicht in voortgang, risico's en uitslagen en uit te voeren taken, zoals vragenlijsten

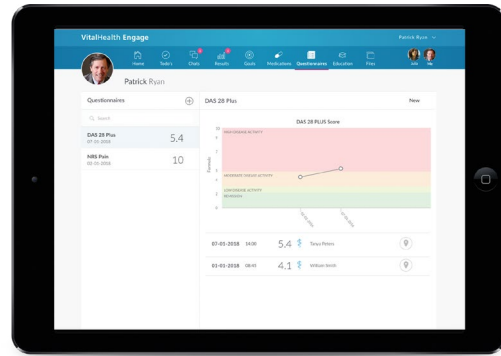

## Voor de patiënt en mantelzorg

- Cliëntportaal voor digitale zorg
- Eigen dossier met uitgevoerde activiteiten
- Bepalen wie inzage krijgt in activiteiten
- Toegang tot eHealth-interventies, beeldbellen en uitkomstenmetingen
- Derdenportaal
- Educatie op maat
- Chatfunctionaliteit en beeldbellen
- Zorgnetwerk betrokken

## Enkele functionaliteiten van Philips VitalHealth Engage

- Inzien en toevoegen van metingen, zowel eigen metingen als laboratoriumwaarden
- Gepersonaliseerd educatie- en informatiemateriaal, aangeboden op basis van de aandoening en persoonlijke kenmerken van de patiënt
- Mogelijkheid om nieuwe content aan uw populatie aan te bieden.
- Veilige online communicatie binnen het zorgnetwerk van de patiënt
- Consultvoorbereiding
- Monitoring op afstand van individuele patiënten, onafhankelijk van aandoening
- Tools voor workflows, meldingen en waarschuwingen, ontwikkeld om grip op uw patiëntenpopulatie te houden

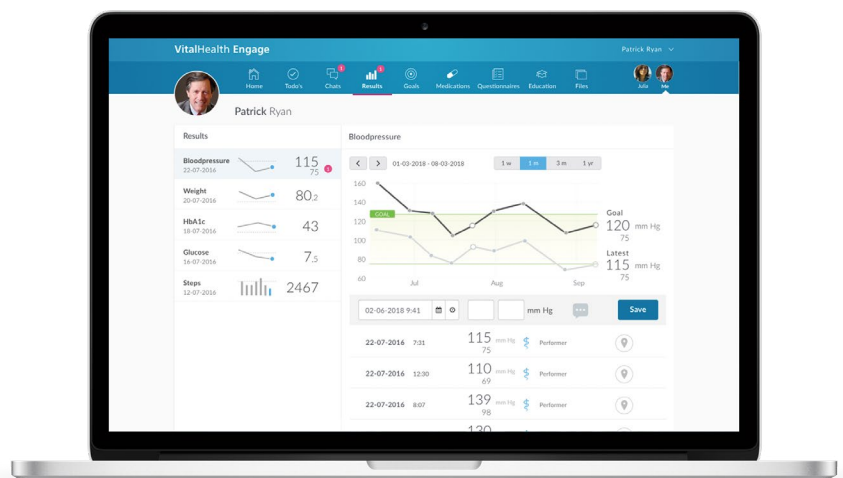

# Voor wie?

Philips VitalHealth Engage is ontwikkeld voor gebruik in alle sectoren van de zorg, waaronder de GGZ, verpleeg- en verzorgingshuizen, thuiszorg, ziekenhuizen en huisartsen. De basis van onze applicatie wordt gevormd door generieke functionaliteiten die breed inzetbaar zijn. Zorgpaden en workflows worden zo geconfigureerd en ingezet, dat ze de zorgverlening in uw organisatie kunnen ondersteunen. Philips VitalHealth Engage heeft een architectuur die het mogelijk maakt om sectoroverschrijdend samen te werken voor de cliënt en diens zorgnetwerk.

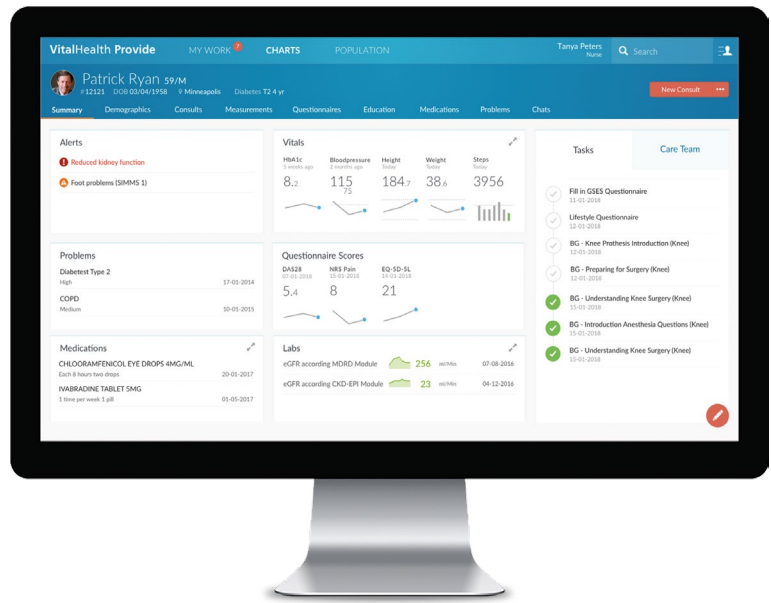

Philips VitalHealth is in 2006 opgericht door Mayo Clinic en Noaber Foundation en in 2017 overgenomen door Koninklijke Philips (NYSE: PHG, AEX: PHIA). Als onderdeel van Philips' population health portfolio, wil Philips VitalHealth de gezondheid van mensen verbeteren en betere gezondheidsresultaten mogelijk maken door digitale oplossingen voor waardegedreven en collaboratieve zorg. Philips VitalHealth is onderdeel van een sterk ecosysteem van geïntegreerde oplossingen. Zorgorganisaties worden in staat gesteld hun patiëntenpopulatie beter te begrijpen, zorg te coördineren en patiënten te betrekken in hun zorg. Philips VitalHealth is een leider in uitkomsten meten, zorgcoördinatie en patient engagement, gebaseerd op het Philips VitalHealth Platform.

© Koninklijke Philips N.V. 2019. Alle rechten voorbehouden. Niets uit deze uitgave mag worden veeleenvoudigd zonder voorafgaande toestemming van de eigenaar van het auteursrecht. De informatie in dit document maakt geen deel uit van een prijsopgave of contract, wordt verondersteld nauwkeurig en betrouwbaar te zijn en kan zonder nadere kennisgeving worden gewijzigd.



Voor meer informatie:  
Philips VitalHealth  
Zonneoordlaan 17  
6718 TK EDE  
Tel: +31 318 754700  
E-mail: [marketing.vitalhealth@philips.com](mailto:marketing.vitalhealth@philips.com)

[www.philips.nl/vitalhealth](http://www.philips.nl/vitalhealth)